campanha 2016

JORNAL DA ASSOCIAÇÃO MÉDICA DE LONDRINA

NAGEM

MARA CONCEDERÁ CIDADANIA ONORÁRIA A MARGARIA CARVALHO

diatra reumatologista, a médica nascida na capital paulista será menageada em 29 de abril

ssão da honraria a médica Margarida de rnandes Carvalho foi proposta pelo vere- e Neto e subscrita por diversos outros, e a pelo prefeito Alexandre Lopes Kireeff, da Lei nº 12.106/14. Ao saber da especial m, Margarida disse ter ficado muito feliz, bastante surpresa com a notícia. "A gen- spera, né? E ser homenageada enquanto a pública em um momento tão confuso que estamos vivendo, sem dúvida é mui- ante. Fiquei extremamente honrada em bém representar a classe médica desta e me acolheu há mais de 30 anos".

a em São Paulo, capital onde viveu até os s de idade, ela decidiu que queria ser mé- cedo. Dedicou-se, como é de seu feitio, e quatro faculdades logo no primeiro ano sos: na Faculdade de Medicina de Santo PUC de Sorocaba, na Unicamp em Cam- Santa Casa de São Paulo, onde escolheu mou-se em 1979.

m foi ali que fez sua residência em Pedia- durante este curso se encantou – como a diz – pelo estudo das doenças reumáti- ância, resolveu fazer mais uma especiali- ssa vez em Reumatologia, com ênfase em ogia Pediátrica.

Londrina, doutora Margarida chegou em anos depois de conhecer quem seria seu também médico Luiz Carlos Lucio Carva- vião que a levaria ao seu primeiro grande "Foi em julho de 1982. Eu ia para Re-

cife, onde apresentaria meus primeiros trabalhos científicos na área de Reumatologia Pediátrica no XIV Congresso Brasileiro de Reumatologia. Depois das `apresentações´, vieram o casamento, minha mudança para Londrina e o nascimento das minhas filhas Lígia e Paula, que juntamente com o Lúcio são meus alicerces".

E desde aqui, onde logo ingressou como docente concursada na Universidade Estadual de Londrina e se dedicou também a clínica particular, continuou com sua trajetória e múltiplas jornadas. De 1993 a 1997, fez doutorado na USP e se dedicou à construção do novo cur de Medicina da UEL. "Inovador em gógicos, e bastante desafiante. Abra forma de ensino e comecei a me enca uma área médica, a Acupuntura. Foi em fazer minha quarta especialidade foi Cirurgia Pediátrica".

Hoje, mesmo com o extenso cur estar aberta a novos desafios que o serva. "Neste ano, me aposento da U fessora Associada) após 30 anos de ensino da Reumatologia, Pediatria e alunos, residentes e pós graduandos su), e ao cuidado da saúde de pesso mente às crianças com doenças reu tenho a agradecer a esta cidade qu de braços abertos, como diz a prime seu hino, e que transformou meu pe vermelho, e com muita honra".

TRA PAIXÃO: A GESTÃO EM SAÚDE

mpre presente e muito atuante como médica associada da AML, doutora Margarida foi fundadora serviços de Reumatologia Pediátrica no Hospital Municipal Menino Jesus (do Instituto Sírio Liba- em São Paulo, e referência no atendimento de crianças e adolescentes), e também do Hospital ersitário da UEL. Foi presidente do Departamento de Reumatologia Pediátrica da Sociedade Bra- a de Reumatologia (1994-1996), e por quatro vezes presidiu o Departamento de Reumatologia ociedade Brasileira de Pediatria.

A partir de 1998, interessada também na área de gestão em saúde, presidiu o departamento de atria da AML (1999-2000), e integrou a Diretoria Executiva da gestão de Pedro Garcia Lopes, do presidente da AML. Foi ainda membro do Conselho Fiscal e Conselheira Técnica da Unimed. denou o Internato do curso de Medicina da UEL, e ali também foi vice-chefe do Departamento de atria, membro do Colegiado de curso e do Conselho Diretor do HU, hospital para o qual foi eleita ntendente, em 2010, com quase 71% dos votos válidos.

m 2003, trouxe para Londrina, com o apoio do Dr Milton Macedo de Jesus, o 4º Congresso Brasi-

Não dê Ar
para seus fil
Arma n
Brinque

JORNAL UNIÃO

Esporte 11

Festival de Taekwondo Zona Oeste e Sudoeste em Londrina

Coluna Esportiva

Por Henrique Reis
Jornalista e Radialista

Bristlebacks e o Futebol Americano londrinense

AGORA NO JD. BANDEIRANTES
CALADO DESPACHANTE
5322-4466
Av. Arthur Thomas, 568

BIG DOG

Não dê Arma para seus filhos

Arma não é Brinquedo

Lei Municipal 9.180/2003

ROTERIO

ROTEIRO® Semanal
não saia sem ele!!!
ANO 30 Nº 1365 - de 15/04 a 21/04/2016
roteirografica@hotmail.com | http://roteiro10.zip.net

Rua Piauí, 399 | Lj. 04 | Fone: 3344-1336
São Paulo Towers
https://www.facebook.com/kdemulher

Editorial

O QUE IMPEDE O IMPEDIMENTO?!

À medida que avançamos no tempo em que decisões precisam ser tomadas, através dos responsáveis pelo nosso destino, impõem-se tenhamos claro, os valores e as forças decisivas que orientam esse processo. Uma das coisas que poderiam impedir o impeachment seria, se fossem mentiras todas as acusações, não só as “pedaladas” - cuja veracidade é inegável. Afinal existe todo um contexto de delitos, abusos e exploração da ignorância de incautos” nunca antes visto neste país”, e que convenhamos não é novidade. Inclua-se aí a leniência ou a participação em todo o processo de corrupção bilionário em termos econômicos- onde **só uma** das devoluções ultrapassou R$ 240.000.000,00 **(duzentos e quarenta milhões de reais)**! Poderia e deveria haver impedimento do ***Impedimento*** (Impeachment) se as “obras“ e os “serviços” alegados tivessem um sentido construtivo que ultrapassasse a mera propaganda. O resultado está aí, a falta de condições de continuar com as obras; por falta de recursos, obrigou a dar as tais “pedaladas”. Por outro lado, jamais poderíamos esquecer que esse comportamento não é novidade em nossa história, mas num nível “nunca antes visto neste país”. Entre outros fatores de impedimento do Impedimento seria a ausência de ameaças de violência de Stédile como sugestão de seu líder, em seus pronunciamentos. Ou ainda se não fossemos tratados como débeis mentais com tantos argumentos descabidos e que acima de tudo nos levam ao declínio social. Essas ameaças vis nos obrigam a mostrar que a Dignidade humana não depende de ameaças nem de apelos à covardia de marginais. Portanto só haverá o impedimento do ***Impedimento*** se houver a nossa ***omissão*** e consentimento com a ***corrupção*** !!!

Acesse:
1-folha.uol.com.br/poder/2016/04/1760397-camara-registra-maior-troca-troca-de-partidos-desde-2003
2-www.msn.com/pt-br/noticias/brasil/lava-jato-delatores-v%c3%a3o-devolver-rdollar-423-milh%c3%b5es-desviados-dos-cofres-p%c3%bablicos/ar-BBemg9o
3-folha.uol.com.br/colunas/monicabergamo/2016/04/1760302-ministros-avaliam-que-batalha-do-impeachment-esta-virtualmente-perdida.

Expediente

Coordenação e Arte Final: Leda Napoli Prestes
Jornalista - *José Benedito Iglesias Prestes MTB 1171*
roteirografica@hotmail.com
Rua Paranaguá, 300 - Sala 6
Fones: 43 3324-9311 | 43 9995-6783

FARMÁCIA Acácia QUINTINO
Medicamentos e Perfumarias
Rua Quintino Bocaiuva,399
Compro Ou
Joias, Relógios e Cautel
Dinheiro no ato!
Fabricamos Alianças em Ouro
Par de Aliança 18k a partir de R$ 150
Aceitamos todos os Cartões
Av Rio de Janeiro 285 | 1º andar | Fone: 3

Agenda

Campanha Arma não é Brinque

REPORTAGEM FOLHA DE LONDRINA

FOLHA Cidades

FOLHA DE LONDRINA, quinta-feira, 21 de abril de 2016

Polícia realiza fiscalização nas estradas Pág. 2

Motoristas aprovam vagas de curta duração Pág. 3

Envolvidos em receptação podem ter alvará cassado

Medida contra comerciantes, prevista em decreto municipal assinado ontem, é reivindicação da Polícia

Simoni Saris
Reportagem Local

Comerciantes flagrados vendendo produtos provenientes de furto e roubo poderão ter o alvará interditado, revogado ou cassado pela prefeitura. A medida está prevista no decreto 303/2016, assinado ontem pelo prefeito Alexandre Kireeff, e poderá ser adotada após comunicação formal de autoridades policiais, Ministério Público ou Poder Judiciário.

O decreto partiu de uma reivindicação das polícias Civil e Militar, que puniam o criminoso, mas não disponham de ferramentas efetivas para impedir que o comércio ilícito continuasse acontecendo. “Essa é uma punição muito severa ao comerciante que não tem cuidado com a origem do produto que comercializa. Não havia uma punição econômica sobre esses atos”, disse Kireeff. “Entendemos que era fundamental quebrar o ciclo econômico da criminalidade, não apenas combatendo o ato, mas impedindo a comercialização do produto do roubo.”

O delegado-chefe da 10ª Subdivisão Policial de Londrina, Sebastião Ramos dos Santos Neto, explicou que a cassação do exercício da profissão já existe como medida cautelar, mas que o decreto surge como uma ferramenta adicional no auxílio à inibição do crime de receptação. “Hoje, um comerciante preso por venda de produto de roubo sai da cadeia e continua com sua atividade de comércio. Com o decreto, há uma integração entre as polícias Civil e Militar e a prefeitura para proibir o exercício desse comércio ilegal e possibilitar uma concorrência lícita. É uma decisão que pode ser tomada quase que de imediato.”

O delegado reforçou que a interdição, revogação ou cassação do alvará só será feita mediante formalização do pedido pelas autoridades competentes.

Para a Polícia Militar, a proposta surge não apenas para combater o crime de receptação, mas também os crimes de furto, furto qualificado e roubo, que de acordo com ele são os que mais afetam a sociedade. “Acreditamos que (o decreto) irá reduzir a impunidade. A polícia atua e fica no caráter criminal. O decreto atua no caráter administrativo. A ênfase maior é a redução da impunidade. É uma medida inovadora e muito importante de enfrentamento aos receptadores”, declarou o comandante do 2º Comando Regional da PM, tenente-coronel Marcos Antonio Wosny Borba.

O tempo para a suspensão ou cassação do alvará, segundo o secretário municipal da Fazenda, Paulo Bento, irá depender do volume de pedidos que chegarem à secretaria, mas disse que o órgão está preparado para atender a demanda de imediato. “O bom é que quando acontecer o fato (cassação do alvará), irá alertar os comerciantes, que devem se prevenir, exigindo notas fiscais para saber de onde estão comprando seus produtos”, disse Bento.

> *A ênfase maior é a redução da impunidade”*

Fiscais visitam lojas de brinquedos

Ação faz parte da campanha Arma não é brinquedo

Reportagem Local

Fiscais da Secretaria Municipal de Fazenda, acompanhados por membros do Conselho Municipal da Cultura de Paz (Compaz), visitaram ontem lojas de brinquedos na área central de Londrina. O objetivo foi conferir se os estabelecimentos não comercializam armas de brinquedo, o que garante sua certificação na campanha “Arma não é brinquedo”.

De acordo com a lei municipal 9.188/2003, é proibido o comércio de armas de brinquedo, mesmo que contenham partes coloridas, atirem água, bolhas de sabão ou balas de brinquedo. E os lojistas participantes da campanha são identificados com o selo, que tem validade de dois anos. Também participam da comitiva representantes da Câmara Municipal de Londrina e da ONG Londrina Pazeando.

Atualmente, 72 lojas em Londrina possuem o Selo “Arma não é brinquedo”. A entrega das certificações é realizada em 24 de novembro, Dia Internacional de Protesto Contra os Brinquedos de Guerra. Segundo a gerente operacional de Fiscalização da Secretaria Municipal de Fazenda, Liliana Tolari de França, se algum comerciante tiver interesse em aderir à campanha e ainda não possui o selo em seu estabelecimento, basta preencher um requerimento prévio para serem fiscalizadas posteriormente.

JORNAL UNIÃO edição 324 de 19 à 26 abril

Edições Impressas

Edição Número 324 Ano XXI

Opinião 5

Coluna do Camargo

Leia a Bíblia

Que Deus proteja a nação brasileira

Serviço no domingo afeta abastecimento

A tristeza adoece nossa alma, mas a alegria enriquece nossa vida

Você já ouviu falar em Preciclagem?

Não dê Arma para seus filhos

Arma não é Brinquedo

NOTÍCIAS SITE DA ACIL

Londrina, 13 de Maio de 2016. 09:58

Contato | Sobre Londrina | Associados

ACIL
ASSOCIAÇÃO COMERCIAL E INDUSTRIAL DE LONDRINA

Adquira e agende a validação do seu Certificado Digital na ACIL

INSTITUCIONAL | PRODUTOS E SERVIÇOS | ASSOCIE-SE | PROJETOS | IMPRENSA | Digite aqui o que procura

IMPRENSA
- Jornal
- Revista
- Release
- Notícias
- Clipping de Notícias

NOTÍCIAS

20/04/2016

Iniciativa espalha “cultura da paz” no comércio de Londrina

Fonte: Assessoria ACIL

A entrega do selo "Arma não é Brinquedo", promovido pelo Conselho Municipal de Cultura e Paz (COMPAZ), com apoio da ACIL, da ONG Londrina Pazeando, da Câmara Municipal e da Secretaria Municipal da Fazenda, movimenta hoje o comércio de Londrina.

É o sexto mutirão do gênero desde 2011, quando foi instituído o símbolo. Além do aspecto educacional, a iniciativa visa inibir a proliferação das réplicas entre criminosos (44% das armas utilizadas em delitos são de brinquedos, de acordo com pesquisa do Instituto Sou da Paz). No total, 72 pontos comerciais da cidade ostentam o selo, válido por dois anos.

O objetivo do tour pelo comércio é constatar quais lojas excluem das vitrines e prateleiras as armas de brinquedo. Quem não comercializar o produto, ganha o direito de fixar um cartaz em local visível com as inscrições "Arma não é brinquedo. Dê abraços!". A entrega do certificado será feita aos comerciantes no dia 24 de novembro, data de celebração do Dia Internacional do Protesto Contra os Brinquedos de Guerra .

"É muito importante esta união de várias forças em torno de um aspecto importante da cultura de paz. A ACIL tem muito orgulho de estar envolvido nesta iniciativa", disse Fernando

NOTÍCIAS SITE DA UEL Universidade Estadual de Londrina

Universidade Estadual de Londrina

ESTRUTURA ADM | GRADUAÇÃO | PESQUISA|PÓS | EXTENSÃO | VESTIBULAR|SISU | TRANSPARÊNCIA

Agência UEL de Notícias

Londrina, Quinta-Feira, 19 de Maio de 2016 - Busca ok

· Agência UEL de Notícias · Jornal Notícia

13/04/2016

UEL apoia a campanha "Arma não é brinquedo 2016"

Agência UEL

A UEL é mais uma organização londrinense a apoiar a campanha pela paz "Arma não é brinquedo", edição 2016, que está sendo desenvolvida neste mês de abril. A campanha envolve todos os setores da sociedade, incluindo um grande número de instituições públicas, empresas privadas e entidades do terceiro setor, e há anos promove uma série de atos e eventos em favor do desarmamento e de uma cultura de paz.

A campanha é uma iniciativa da organização não-governamental "Londrina Pazeando". A ONG tem uma extensa agenda que inclui ações o ano todo, de reuniões ordinárias a abraços simbólicos, debatendo temas que vão desde a sustentabilidade ao diálogo interreligioso, sempre com o objetivo de cultivar a paz. Constantemente, a ONG procura e articula ações com instituições e entidades locais, além de reconhecer publicamente as contribuições dos colaboradores: empresas londrinenses que aderiram à campanha receberam um selo de certificação. E no dia 25 do mês que vem, a Londrina Pazeando realizará a 5ª Conferência Municipal de Cultura da Paz, na sede da Ordem dos Advogados do Brasil/Seção Londrina - um evento aberto a todo cidadão.

No município de Londrina, é proibida a comercialização de armas de brinquedo, por força da lei 9.188, de 3 de outubro de 2013. A restrição é importante, porque muitas destas armas são usadas em roubos. Em São Paulo, 41% das armas usadas nestes crimes são de brinquedo, os chamados ?simulacros?.

É autorizada a livre circulação dos conteúdos desta página em qualquer meio de comunicação, eletrônico ou impresso, desde que citada a fonte.
As Sinopses apresentadas têm como referência as edições digitais dos jornais citados disponíveis no dia.

Notícias

19-05-2016

10h37 Alunos aprendem composição tipográfica e impressão

10h37 UEL promove 2ª Recepção dos Calouros Cotistas

10h30 Feirinha da Cidadania será nesta sexta-feira (20) na Reitoria

10h32 Atividade física e alimentação são destaques

08h01 UEL NA MÍDIA (19-5-2016 - Quinta-feira)

18-05-2016

17h09 Duo Clavis participa de Festival Internacional na Patagônia

10h40 Professora ganha prêmio em Universidade dos EUA

10h42 Estudantes arrecadaram 350 quilos de alimentos em Trote Solidário

11h26 Prefeitura debate exploração sexual de crianças e adolescentes

10h52 Laboratório Escola de Pós-Graduação ganha sistemas de videoconferência

10h35 Aintec ganha espaço colaborativo *crowdworking*

10h02 UEL NA MÍDIA (18-5-2016 - Quarta-feira)

08h49 Empresário fala sobre resultados da expedição América Unida

17-05-2016

09h42 Prêmio Capes de teses está com inscrições abertas

15h21 ARI divulga intercâmbio na Universidade de Coimbra

15h08 Associação de Enfermagem marca aniversário com evento na UEL

11h05 Abertas inscrições para Seminário de

NOTÍCIAS JORNAL DO SINDSERV

6 Sindserv | Abril/2016

Sindserv negocia com a Administração para que PL da promoção de Competências e Habilidades dos Professores seja encaminhado à Câmara de Vereadores

O Sindserv tem se empenhado para que Professores participem da promoção por Competências e Habilidades ainda esse ano.

Em 2016 os professores da rede seriam contemplados pela promoção por Competências e Habilidades, demanda que o Sindserv tem lutado para que seja cumprida desde 2012 já que essa promoção faz parte do PCCS e os professores nunca puderam usufruir.

No final do ano passado o Projeto de Lei foi encaminhado à câmara de vereadores e retirado de pauta, desde então os diretores do Sindserv têm cobrado da Administração mais agilidade nesse processo.

Neste mês de Abril em reunião com o Sindserv, o secretário de governo Paulo Alcoverde se comprometeu a encaminhar o projeto de lei com seu impacto financeiro para votação na Câmara de Vereadores.

Os diretores do Sindserv Leonáldo, Erika, Júlio César e Regina Direo, estão acompanhando assiduamente o andamento do processo.

"Pedimos para que todos os professores estejam atentos à convocação do Sindserv para que juntos possamos conseguir mais essa vitória para a categoria" finalizou a diretora Regina Direo.

MÓVEIS BRASILIA MAIS E UM MILHÃO POR ANO DESTE

PUBLICAÇÕES: Campanha "Arma não é Brinquedo" 2016

Galaxy J5
+ Chip Oi Livre
.: Tela 5"
.: Câmera Frontal 5MP
.: Quad Core 1.2 GHz

~~DE: R$ 1.249,00~~
POR: R$ 1.199,00 À VISTA
10X R$ 119,90
SEM JUROS | NO CARTÃO

Wi-Fi
GPS
Bluetooth
Rádio FM
Memória Interna 16GB
Suporta 2 Chips
Desbloqueado

10X EM SEM JUROS NO CARTÃO

LG K4
+ Chip Oi Livre
.: Tela 4,5"
.: Câmera Frontal 2MP
.: Quad Core 1 GHz

~~DE: R$ 599,00~~
POR: R$ 499,00 À VISTA
10X R$ 49,90
SEM JUROS | NO CARTÃO

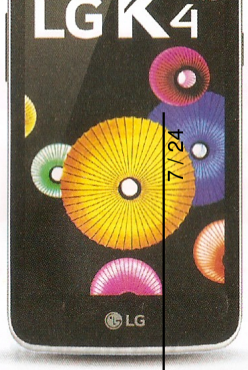

OI LIVRE.

75MIN
QUALQUER OPERADORA NO BRASIL
+
400MB
oi
R$10/SEMANA
Saiba mais em oi.com.br

Bluetooth
Rádio FM
Suporta 2 Chips
Desbloqueado

Multilaser UP
+ Chip Oi Livre
.: MP3 Player
.: Tela 1.8"

~~DE: R$ 149,00~~
POR: R$ 129,00 À VISTA
10X R$ 12,90
SEM JUROS | NO CARTÃO

Notebook
E5-473-3
.: Windows 10
.: Intel core I3
.: 4GB RAM
.: 1000GB HD
.: Tela LED 14

À VISTA R$
1+14X R$ 26
Total a prazo

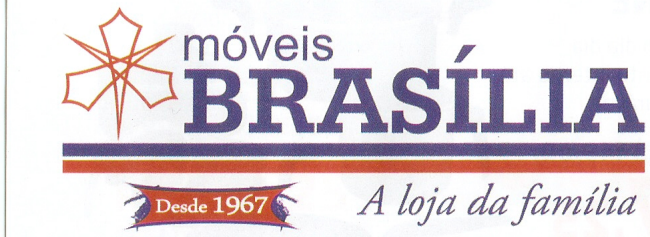

CONTRIBUA COM A LIMPEZA DE NOSSA CIDADE, NÃO JOGUE ESTE PAPEL NO CHÃO. LEI Nº 11.468/11.

Matriz: Londrina - PR: Av. Duque de Caxias, 3.409 – (43) 3334-2626 | Rua Santa Catarina, 194 – (43) 3334-2626 – **Filiais: Londrina - P** 5.077 (43) 3373-0285 | Av. São João, 1.122 – (43) 3326-3072 | Av. Paraná, 340 – (43) 3325-2626 | Av. Paraná, 606 – (43) 3321-3010 | R. E 1.185 – (43) 3321-3013 | Av. Saul Elkind, 1.348 – (43) 3325-1015 |– **Arapongas - PR:** Av. Arapongas, 1.090 – (43) 3172-0606 – **Cornélio** XV de Novembro, 686 – (43) 3523-2424 - **Nova Fátima – PR**: R. 14 de Dezembro, 635-A - Fone: (43) 3552-1670 - **Santa Mariana – PR**: 363 - Fone: (43) 3531-1130. **Congonhinhas – PR:** Av. Manoel Ribas, 824 - Fone (43) 3554-1167 - **Uraí – PR:** Av. Brasil, 181 - Fone: (43 **Sebastião da Amoreira - PR:** Av. Prefeito Antônio Francischini, 1.295 - Fone (43) 3265-2377 Centro. **Balneário Camboriú – SC:** 3ª 3263-7100 | Av. Central, 231 - (47) 3263-7200 – **Camboriú - SC:** Rua Lauro Mueller N° 60 - (47) 3263-7400 -

Nas compras a prazo, o pagamento será de 30 em 30 dias conforme o prazo estabelecido. Compras em 10X sem juros no cartão, válido somente para cartões Visa, Mastercard e (Hipercard - válido somente para SC).Parcelamento em 1+14 (6,99% a.m e 124,97% a.a)e 4X(0+4)sem entrada/sem juros no carnê. As fotos são meramente ilustrativas e os opcionais e objetos de adorno não fazem parte do anunciado. Preços válidos até 31/05/16 ou enquanto durarem os estoques. Resguardamos direito a correção posterior em possíveis erros de digitação.

Contribua com a limpeza de nossa cidade. Não jogue este impresso no chão. Lei Municipal nº 3231/05 - Arapongas - PR. Lei Municipal nº 300-74 - Bal. Camboriú - SC | Lei Municipal nº 2734/92 - Itajaí - SC. Lei Municipal nº 205/98 - Blumenau - SC | Lei Complementar nº 093/08 - Cornélio Procópio - PR

LONDRINATUR

REVSITA VOZ ARABE LONDRINA

junho/2016 - ano 19 - n. 229

Voz Árabe

ECUMENISMO

Pela segunda vez, movimento reúne 26 líderes religiosos

Mais de 26 lideres e representantes de religiões existentes em Londrina se reuniram na sede da AML – Associação Médica de Londrina na noite de 4 de agosto, para realizar a segunda reunião do movimento União Pela Paz de Londrina.

Numa iniciativa do presidente da AML, Dr. Antonio Caetano de Paula, o Movimento das Religiões Unidas pela Paz de Londrina também conta com a participação de entidades civis e de clubes sociais e de serviços, inclusive do vice-prefeito Guto Belusci.

“Vamos reforçar a nossa luta pela paz. Nosso convite para essa reunião é para ajudar a coordenar esse movimento e para agradecer as atividades que foram feitas durante o mês passado por vocês”, disse o Dr. Caetano na abertura.

A segunda reunião de líderes religiosos avaliou a primeira ação do movimento inter-religioso em prol da paz. Na oportunidade foi marcado o segundo evento do grupo, que será a 1ª Caminhada pela Paz das Religiões de Londrina no dia 20 de setembro. A concentração será na av. Higienópolis próximo ao Colégio Vicente Rijo a partir das 8h e a saída será às 9h. O percurso vai descer a Av. Higienópolis até a Rua Prof. Joaquim de Mattos Barreto (Rádio Paiquerê) e entrar e participar com outros grupos do 7º Abraço no Lago Igapó.

Também foi marcada a terceira reunião do Movimento das Religiões Unidas pela Paz para o dia 9 de setembro às 8:30 h na AML com a seguinte pauta: próximo planejamento do próximo evento e divulgação para mídia.

A reunião foi encerrada por uma invocação que foi pedida ao sheik Ahmad Mahairi para que fizesse.

Palavra do sheik Mahairi “Queridos camaradas, todos nós queremos paz onde estamos. Cada um tenta do seu jeito e sua crença para realizar este sonho, principalmente nessa época que está aumentando o número de vitimas pela falta de paz.

A paz não é uma palavra ou título, mas sim, uma ação e prática a iniciar. Se um homem fala a respeito da paz, nesse caso vai ser um bom exemplo para os outros que vão segui-lo. Se nós conseguirmos fazer isso, agradecemos a Deus, a consciência e a sociedade humana.

Eu sugiro que quando nós falarmos a respeito da paz, não precisa mostrar o que sua religião fala a respeito da paz. A sua participação nos eventos da paz é uma prova prática que sua religião, junto com você, gosta da paz e luta pela paz.

Não quero te mostrar o que a religião islâmica fala a respeito da paz. Cabe para mim que eu estou contigo participando dessa honra nessa reunião por meu cargo religioso como supervisor de assuntos islâmicos no Brasil, enviado da Liga Islâmica Mundial de Mekkah.

Acredite se quiser, tanto quanto cumprimos juntos os mandamentos de Deus, tanto quanto chegaremos à paz, porque o nosso Criador Deus é paz. Agradeço à AML e seu presidente, Dr. Caetano, por realizar essa reunião”.

Advogado diz q preconceito étnico é

O Brasil tem assistido de forma d
lência tanto física quanto moral co
de determinadas raças e caracterís

O advogado londrinense Tito Val
“o nosso país é multirracial e multi
deveria ser palco de posicionamen
tizadores contra quem quer que s
não contribui em nada para a form
de nossa gente”. Ex-vereador pelo
Valle lembra que “a lei 7.716/1989
de 2 a 5 anos de reclusão para a prá
de preconceito em relação à cor, e
ou procedência nacional”.

“É portanto óbvio que o Estado b
íbe qualquer forma de discriminaç
“Pela composição do nosso povo,
mos ter tolerância para com as di
discriminando, não agredindo, ma
respeitando as diferenças. O preco
no Brasil atinge os afrobrasileiros
mais de 50% da nossa população”,

Segundo ele, os meios de comu
um papel fundamental ao não repr
centivar posicionamentos preconc
afrontam a dignidade humana. “A
tuição coloca como um dos fundam
tado Brasileiro: a dignidade da pes

Tito Valle acredita que “só teren
ção justa e fraterna quando todos
forem respeitados de forma igualit
portando a sua raça, sua cor, sua o
xual, sua religião ou sua procedênc

JORNAL NIPPO PARANÁ

DISTRIBUIÇÃO GRATUITA

Nippo PARANÁ

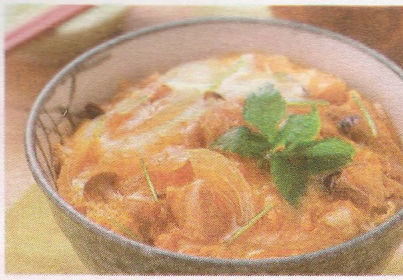

Oyako Donburi,
Delicioso prato típico feito com arroz, frango e ovos

Página 1

UM JORNAL DA COMUNIDADE NIPPO-BRASILEIRA DO PARANÁ

Expo Japão 201
da ACE

Assembleia Geral Ordinária da COBUPAR contou com a presença de diretores e equipe técnic

RES EMPREENDEDORAS

A presidente Iracelis Gonçalves Varea, algumas diretoras e novas associadas

Não dê Arma para seus filhos

ce-governadora Cida Borghetti e Secretário Cylleneo Pessoa Pereira Jr.

MPRESÁRIOS JAPONESES NO PARANÁ

de empresários ja-
resentantes de em-
aladas no Paraná e
interessadas em in-
am reunidos dia 25
vernadora Cida Bor-
Planejamento Cyllê-
or. O grupo liderado
nia da Embaixada do
a Hoshino, acompa-
o Japão em Curitiba,
e questões relaciona-
asião Cida Borghetti
andas e solicitações
ndidas rapidamente.
e aberto ao diálogo
fortalecer e expan-
mpresas japonesas".

O secretário do Planejamento afirmou que as empresas japonesas tem todo apoio do governo do Paraná. "Queremos facilitar o entrosamento comercial entre os dois países". PARCEIRO COMERCIAL - O ministro Hoshino destacou que o Brasil é um dos maiores parceiros comercias do Japão. "O Paraná já tem mais de 20 empresas japonesas instaladas. Temos um ótimo relacionamento com o Governo do Estado. Um relacionamento que queremos deixar cada vez mais forte". Participaram do encontro o deputado Luiz Nishimori, o cônsul do Japão no Paraná, Toshio Ikeda, o presidente da Agência Paraná Desenvolvimento (APD), Adalberto Netto e representantes do Detran e da Secretaria da Segurança Pública.

Fotos: Agência de Notícias do Paraná

3 - Falso mago - O malandro se faz passar por mag
e anuncia seus serviços em revistas e jornais. Quando
cliente liga, ele pede o depósito de uma quantia para p
der marcar a consulta, que nunca é realizada. Nessa op
ração, o salafrário coleta várias informações do cliente
mente ao dizer que colabora com uma entidade de cria
ças carentes. O segundo passo do golpe é pior. O clien
lesado recebe, um tempo depois, uma carta avisando qu
ele teria sido sorteado e ganhado R$ 10 mil. Só que, pa
receber a grana, precisa depositar 1% do valor do prêmio

4 - Corrida paga com cheque - Cuidado ao emi
cheques em táxi. Você costuma pagar corridas de ta
com cheque? Não há problema nisso, mas evite usar a c
neta que o motorista lhe oferecer. Pode ser um golpe.
aplicado por motoristas de táxi desonestos. O passagei
tenta pagar o que deve com dinheiro, o taxista diz que na
tem troco e sugere que a corrida seja paga com chequ
Gentil, ele oferece uma caneta para a pessoa preencher
folha. Na pressa de sair, o passageiro não percebe que
trata de uma daquelas canetas cuja tinta porosa sai co
uma solução química. E, quando o cheque cai na conta
susto: o valor foi alterado e a corrida de R$ 10 virou R$ 10
de R$ 50 virou R$ 500, por exemplo.

5 - O golpe do seguro - Todo automóvel tem um s
guro obrigatório por danos pessoais (DPVAT), para inc
nizar a família das vítimas de acidentes. O golpe consis
em falsificar o boletim de ocorrência, o laudo médico,
atestado de óbito e os documentos de carros envolvid
num acidente, para receber o seguro.

(Continua no próximo exemplar)

ESCRITÓRIO: ADVOCACIA TORAMATU TANAKA:
Av. Higienópolis, 210 - S/902 - Londrina - PR

FLORICULTURA SHANGRI-L
COROAS - CORBEILLES - BOUQUETS
E FLORES NATURAIS

Enriquecendo a nossa coluna, a jovem teen Stephanie Fujisao Silva ,da geração Século XXI. Ela é filha de Luiz e Marcia Fujisao Silva e recentemente participou do concurso Miss Nikkey Teen 2016

ORES APROVAM DE SEUS SALÁRIOS

trina ei nº sídio kima rado 0,00 R$ ação . Os valores são abaixo do limite constitucional fixado em R$ 18.991,69 mensais, correspondente a 75% do subsídio do deputado estadual fixado em R$ 25.322,25 ao mês. Taí um bom exemplo para as demais Câmaras Municipais, Assembléias Legislativas e Câmara Federal.

PR E ICCBJ EM ATIVIDADES

CCBJ, presididas por Yoshiaki Oshiro e rofumi Nakagiri.

io e Indústria Brasil-Japão do Paraná shiro e o Instituto Cultural e Científi- por Hirofumi Nakagiri, entidades se- ram-se com os membros de ambas julho, para tratar de assuntos para junto sobre a 44ª Missão Econômica Tokyo, TV Educativa e Projeto Meio ma das principais propostas foi sobre as diária para produção de materiais ntíficos e tecnológicos, na TV Educa- ato feito por Yoshiaki Oshiro com as ra apresentar programas educativas pela TV japonesa.

L NIPO-BRASILEIRO

SUKYAKI SHOW EM LONDRINA

O Grupo Sansey promove no dia 6 de agosto, das 19h às 22h. o 24º Sukiyaki Show, com muitas apresentações musicais. Será no salão Paroquial da Igreja Rainha do Universo, na Rua Ibirá nº 99, nb o Parque Alvorada, em Londrina. Adultos R$ 25,00, crianças de 6 a 10 anos R$ 15,00 e para viagem R$ 25,00.

OLIMPIADAS

Rio2016

As atenções do Brasil e do Mundo voltam-se todas para o Rio de Janeiro, onde, dia 5 de agosto, serão abertas as Olimpíadas 2016. A cerimônia de abertura será às 20 horas, no Estádio do Maracanã, totalmente reformado para o evento. Prevista a presença de grande número de convidados, entre eles 50 Chefes de Estado e de Governos. Oficialmente denominados Jogos da XXXI Olimpíada, os Jogos Olímpicos de 2016, também mais comumente chamados Rio 2016, serão um evento multi-esportivo, que se desenrolarão de 5 a 21 de agosto, seguidos das Paraolimpíadas, ou Jogos Paralímpicos de Verão, que acontecerão também no Rio de Janeiro, de 7 a 18 de setembro. O Estádio do Maracanã servirá também para o encerramento, onde serão disputadas 28 modalidades, duas a mais dos que nos Jogos Olímpicos de Verão de 2012.

A empresária Yoa Pozza, da Floricultur Shangri-lá sempre convidada a particip de concursos de ca e apresentações so esteve presente no Festival Paranaense Karaokê em Arapor no dia 10 de julho e XXXI no Concurso Canção Japonesa d Abrac, realizado nos dias 22, 23 e 24 d julho, no Parque Ma em Itú, no Estado d São Paulo.

MATA DO GODOY: LUZES, SOMBRAS, CORES

A Mata do Godoy, em Londrina, é um espaço verde con rado das últimas reservas naturais de mata nativa do nort Paraná. Pertenceu à família Godoy, até 1989. Está localizad Fazenda Santa Helena – Distrito do Espírito Santo, a 15 Kr centro de Londrina. Nela são encontradas espécies raras c peroba, angico, cedro, figueira, pau-marfim, além de 180 e cies de aves silvestres. Em razão de sua importância ecolo e turística, Yone Kotinda, do Espaço Cultural Ceddo, convid Foto Clube de Londrina para fotografar esse espaço e exp fotografias. Nove fotógrafos, Alice Ogawa, Cleusa Migliorini, Gonçalves, Flávio Conceição, Helio Okuda, Lourdes França cinea A. Rezende, Norman Neumaier e Valdemar Portello f visitar a mata e agora apresentam o que viram. A exposição início no dia 1º e vai até o dia 31 de agosto, na Ceddo, Rua nambuco, 725, em Londrina.

2º ATO PELA PAZ MUNDIAL

Lembrando de Hiroshima e Nagasaki

Hiroshima, no Japão, lembra, neste domingo, os 61 anos da explosão da bomba atômica sobre a cidade no dia 6 de agosto de 1945. Hiroshima era uma base militar e um importante porto onde viviam cerca de 350 mil pessoas. Hoje, é uma cidade industrial e moderna com uma população de 1,17 milhões de habitantes. As marcas da catástrofe atômica, no entanto, ainda podem ser vistas em meio a prédios modernos e ruas movimentadas. Em

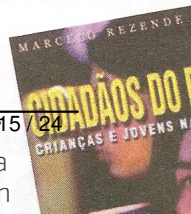

SITE DA PREFEITURA DE LONDRINA

COLÉGIO UNIVERSITÁRIO

SHOW DE APROVAÇÕES DO UNIVERSITÁRIO NO VESTIBULAR

UNIPÁSCOA ARRECADOU 55 MIL BOMBONS

ENTREVISTA COM O PROFESSOR ADEMAR CELEDÔNIO

HOMENAGEM AO DIA DAS MÃES

sais. O melhor de tudo são os amigos c
contar independente do local em que
disso, ao sair do país e da proximidade
pessoa se encontra livre para descobrir
que a vida deve ser. Acaba po e despre
ças sociais como a de que o s esso de
são, de ser muito rico, ou de er de seg
estereótipos do que seria uma boa vida
ser perdido em qualquer momento. O s
ao que se acredita que é melhor para
viver em contradição à própria natureza

REVISTA SICREDI - NAS 3 PRIMEIRAS PÁGINAS

CULTURA DE PAZ

CAMPANHA "ARMA NÃO É BRINQUEDO" TEM O APOIO DA COOPERATIVA

A Sicredi União apoia a campanha "Arma não é Brinquedo", realizada anualmente pela ONG Londrina Pazeando e pelo Conselho Municipal de Cultura e Paz (Compaz), com a proposta de incentivar as lojas a não venderem armas de brinquedos e as pessoas a não comprarem esse tipo de objeto para seus filhos.

LUTIS CLAUDIO GALHARDI
COORDENADOR DA ONG

UMA DAS GRANDE CONQUISTAS DESS MOVIMENTO PELA PAZ FOI CRIAÇÃO E A IMPLANTAÇÃO D LEI MUNICIPAL 9.188/2003, QU PROÍBE A VENDA DE ARMA DE BRINQUEDO EM LONDRIN

O coordenador da ONG Londrina Pazeando, Lutis Claudio Galhardi, explica que uma das grandes conquistas alcançadas a partir desse movimento pela paz foi a criação e a implantação da lei municipal 9.188/2003, que proíbe a venda de armas de brinquedo em Londrina (PR). Hoje, 72 lojas da cidade ostentam o selo "Arma não é Brinquedo", certificando o cumprimento da legislação.

Essa medida fez de Londrina referência nacional em política pública de controle de venda de armas de brinquedo e já inspirou projetos semelhantes no Governo do Distrito Federal e em São Paulo. O diretor de negócios da Regional Norte da Sicredi União, David Conchon, destaca que dentro da área de atuação da cooperativa este é o único projeto voltado à temática da paz e não violência e lembra que ainda são poucas as organizações que se preocupam com a questão. "Quando recebemos a proposta do movimento achei muito interessante. Ao apoiar a campanha "Arma Não é Brinquedo" a cooperativa contribui com a promoção e construção da cultura de paz", afirma.

O MOVIMENTO PELA PAZ E NÃO-VIOLÊNCIA MAIS CONHECIDO COMO LONDRINA PAZEAN DO, É UMA ORGANIZAÇÃO QUE FOI CRIAD PARA DESENVOLVER UMA CULTURA DE PA E NÃO-VIOLÊNCIA. É UMA INSTITUIÇÃO SE FINS LUCRATIVOS COM INDEPENDÊNCIA A MINISTRATIVA E FINANCEIRA, COMO ORGA NIZAÇÃO DA SOCIEDADE CIVIL DE INTERE SE PÚBLICO, REGENDO-SE POR UM ESTATU TO BASEADO NA LEI FEDERAL Nº 9.790/ E DECRETO FEDERAL Nº 3.100/99 - OSCI

SAIBA MAIS
WWW.LONDRINAPAZEANDO.ORG.BR/INDEX.PHP/ARM A-NAO-E-BRINQUEDO/849

VEJA TAMBÉM
WWW.LONDRINAPAZEANDO.ORG.BR/INDEX.PHP/ARM

Não dê Arma para seus filhos

Lei Municipal 9.188/200